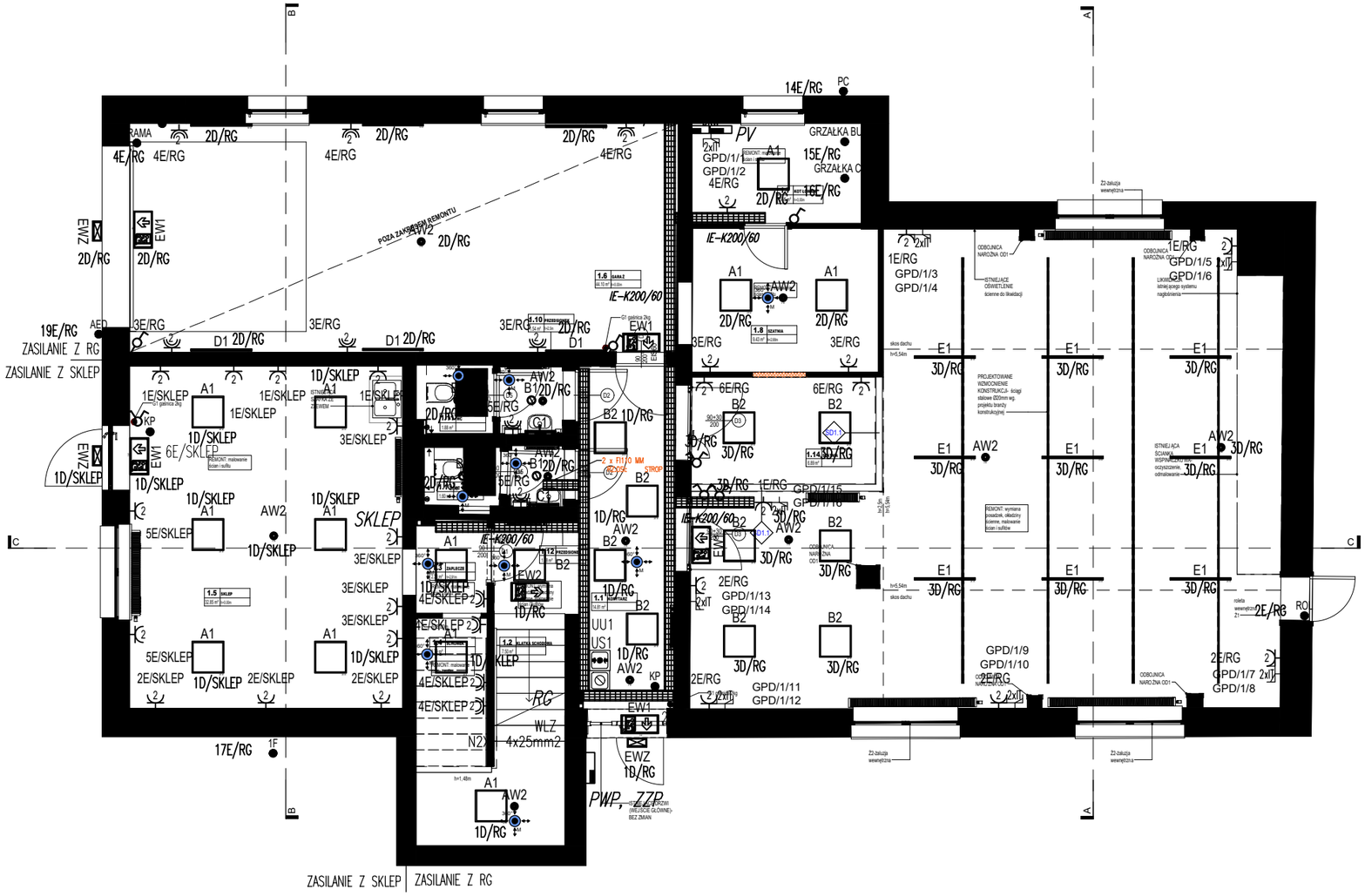

LEGENDA SYMBOLI	
ZTG	TABLICA GŁÓWNA
GPD	SZAFA TELETECHNICZNA
	GNIAZDO 1-FAZ IP20 POJEDYNCZE
2	GNIAZDO 1-FAZ IP20 PODWÓJNE MONTOWANE W POJEDYNCZEJ PUSZCE
	GNIAZDO 1-FAZ IP44
3F	WYPUST 3-FAZOWY
IT	GNIAZDO INTERNETOWE 2xRJ45
	DRABINA KABLOWA W SZACHCIE
	KORYTO KABLOWE
	ŁĄCZNIK JEDNOBIEGUNOWY
	ŁĄCZNIK DWUBIEGUNOWY
	ŁĄCZNIK SCHODOWY
	PRZYCISK DZWONKOWY
	WYPUST OŚWIETLENIOWY
1D	WYPUST OŚWIETLENIOWY KINKIET
360°	CZUJNIK RUCHU/OBECNOŚCI 360 STOPNI

OCHRONA PRZECIWPORAŻENIOWA:
SZYBKIE, SAMOCZYNNE WYŁĄCZENIE ZASILANIA W SIECI TN-S

UWAGA:
1. OPRAWY MONTOWANE W ŁAZIENKACH POWINNY BYĆ WYKONANE W II KLASIE IZOLACJI.
2. PRZY MONTAŻU OSPRZĘTU INSTALACJI ELEKTRYCZNEJ W ŁAZIENCE ZACHOWAĆ WYMAGANE NORMĄ PN-IEC 60364-7-701 ZASADY ZWIĄZANE ZE STREFAMI OCHRONNYMI. OPRAWY NAD UMYWALKAMI W ŁAZIENCE MUSZĄ POSIADAĆ STOPIEŃ OCHRONY CONAJMNIEJ IP44. INSTALACJĘ ELEKTRYCZNĄ W OBRĘBIE PRZEDSIONKÓW POŻAROWYCH ALE NIE SŁUŻĄCEJ DO ICH OBSŁUGI OBUDOWAĆ POŻAROWO.

OPIS TRAS KABLOWYCH:

IS - K 100 /60

- Wysokość korytka (drabinki)
- Szerokość korytka (drabinki)
- Typ trasy
  - K – koryto kablowe
  - D – drabinka kablowa
- Przeznaczenie
  - IS – koryto instalacji słaboprądowych
  - IE – koryto instalacji elektrycznych
  - IPOŻ – koryto instalacji p.poż E90

LEGENDA	
Indeks	Nazwa artykułu
A1	Panel LED 600 28W 840 IP40 natynkowy
B2	Panel LED 600 28W 840 IP40 do kasetonu
B1	Downlight LED wpuszczany DL150 18W 940 IP44
C1	Kinkiet 60cm, 16W, IP40,
D1	Oprawa hermetyczna LED 1200 32W 840 IP65
E1	Biurowa, natynkowa liniowa V 2CCT PRISM 29W

BRAN-ŻA:	DATA:	SKALA:	NR RYS:	RYSUNEK:	INSTALACJE ELEKTRYCZNE RZUT PARTERU
INSTALACJE ELEKTRYCZNE	05.2026r.	1:100	EL-2.1		

TEMAT:
Remont budynku Ochotniczej Straży Pożarnej w Będkowicach.

LOKALIZACJA: 120615_2.0002.706, 120615_2.0002.707/1

INWESTOR: Gmina Wielka Wieś
Ul. Plac Wspólnoty 1
32-085 Szyce

PROJEKTANT: mgr inż. Wojciech Adach upr.nr MAP/0048/PWBE/15 uprawnienia w specjalności elektrycznej do projektowania i kierowania robotami bez ograniczeń

JEDNOSTKA:
MLECZKO ARCHITEKTURA
MA Projekt Sp. z o.o. ipacerowa 76 32-085 Szyce
NIP:513-026-81-52 REGON: 387311094